

**Klub chovatelů českých slepic**

# **K A T A L O G**

## **SPECIÁLNÍ VÝSTAVY**

**ČESKÝCH SLEPIC s expozicí ŠUMAVANEK**

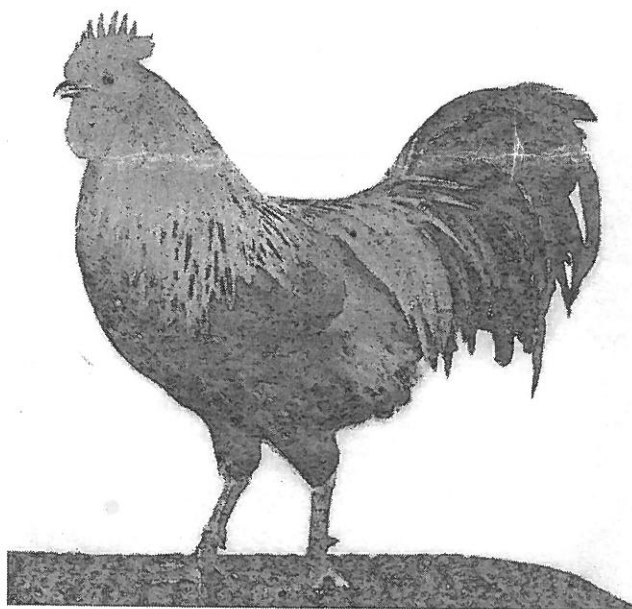

**CHOVATELSKÝ AREÁL V TÝNIŠTI NAD ORLICÍ**  
**NEDĚLE 14. ŘÍJNA 2018**

## SEZNAM VYSTAVOVATELŮ

Bartošek Václav	Šternov 150 , Bohuňovice 7783 14	585 389 601
Baše Zdeněk	Bědovická 68 , Třebechovice po.Or,	495 592 689
Bukovský Aleš Ing.	Litice 56 , Plzeň	604 237 944
Bůžek Zdeněk	Ticha 159 , PSČ 742 74	777 076 172
Dobrovolný Jaromír Ing.	Rudikov 96,	732 281 077
Groda VIADIMÍR	Na samotě 368 , 743 01 Bílovec	775 827 548
Herynek Petr Bc	Martinice 57 , 539 44 Proseč u Skutcč	777 948 482
Herynek P. mladší	Martinice 57 , 539 44 Proseč u Skutcč	
Holenda Petr	Rybná nade Zdobnicí 51755	608 339 747
Hušek Milan	Zábědov 46 , Nový Bydžov 504 01	724 033 757
Hrubeš Pavel	Bezručova 484, Týnec n.L, 281 26	776 784 487
Kosík Milan	Březinova 349, Mor, Budějovice 676 01	720 279 937
Král Martin	Tuháň 10 , Kly 277 41	737 985 445
Matějka Emenuel	V Jezírkách 1538/2 Praha 4	603 930 158
Matušková Martina	Na Vývozech 270 Silůvky p.654 46 Prstice	776 683 338
Navrátil Benedikt	U Kapličky 1563 , Žamberk 564 01	773 691 655
Netopilová Eva	Humburky 6, Nový Bydžov 504 01	605 952 565
Paclík Martin	Dolany 90 , Psč 533 45	724 936 599
Soukup Jiří	Lhota 151, 664 41 Vyškov	
Štorek Jarosl	Na Příkopech 433, Hrádek n. Nis.463 34	604 335 151
Tomeš Karel Ing.	V Zahrádkách 1837, Česká třebová	724 106 048
Vitáček Karel	Čečkovice 10 , Chotěboř 583 1	607 042 330
Záhora Vladimír	Velká Bukovina 82 , Psč 407 28	607 600 396
Tichá Soňa Ing.	Hrubínova 2.Somotišky .P.Olomouc 9 PSČ 779 00	608 311 795

## POSUZOVATELÉ

Ivan Pavel  
Miloslav Jarkovský  
Jaroslav Kalaš

POHÁRY	P-1	84.	Herynek Petr
	P-2	65.	Kosík Milan
	P-3	161.	Záhora Vladimír
	P-4	194.	

č,katalogu

č,klece	kroužek	linie	ocenění známky	body	puvod kolekce	otec kmen	otec otce otec kmene	
<b>ČESKÁ SLEPICE ZLATÁ KROPENATÁ</b>					<b>KOHOUTI</b>			
<b>Holenda Petr</b>								
1.	15049/18		323 333	DB 92	4/15 Do F		826771/13 Ko F	
2.	15053/18		333 343	DB 92	HO-01		Baše	
<b>Hušek Milan</b>								
3.	231/20	A.252	443 334	VD 93	2060/17 Bf A		23/16 Ba A	
4.	233/20	A.248	443 334	VD 93	HU-05 /17		1268/16 C- Pa	
5.	234/20	A,247	444 334	VD 94				
6.	236/20	A.250	444 234	DB 92				
<b>Kosík Milan</b>								
7.	75/18	A260	444 314	US 91	99/16 Ko A			
					Ko-08		13324/14 A	
8.	76/18	B.61	033 404	v				
9.	78/18	B-63	nedod,		36/17 Do B			
10.	79/18	B.64	434 314	US 91			90/16 ko A	
11.	80/18	B.65	314 224	US 91				
<b>Král Martin</b>								
12.	84/18	A.284	332 233	DB 92	7005/17 P A		96/16 ko A	
13.	82/18	A.282	324 334	DB 92	KR 03		6474 /15Bu C	
14.	83/18	A.283	241 133	US 91				
<b>Král Martin</b>								
15.	86/18	B,066	241 133	US 91	31/15 Be B		20/15 Hu B	
16.	87/18	B.067		0 V	KR -05			
17.	88/18	B.068	433 323	DB 92				
<b>Navrátil Benedikt</b>								
18.	7837/18		343 314	US 91				
<b>Paclík Martin</b>								
19.	136/18	A262	443 334	VD 93	6778/17 Ti A		18871/16 Pa A	
20.	134/18	A.264	341 333	US 91	PA-06		18871/16 Pa A	
21.	142/18	C.203	321 332	US 91	4/16 Hu C			
22.	144/1/	C.199	333 324	DB 92	PA-05			
<b>Dobrovolný Jar.</b>								
23.	26/18	A.236	342 324	DB 92	140/16 Ma B			
24.	27/18	A,237	323 134	US 91	DO 04			
25.	29/18	A.239	333 234	DB 92	100/17 ko A			
26.	39/18	B 054	434 344	VD 93	DO 06			
<b>Baše Zdeněk</b>								
27.	.2/18	J.043	454 345	EL 95,5	25/17 Bu J			
28.	.3/18	J 041	323 334	DB 92	BE 07			
29.	.9/18	C.185	435 545	<b>EL 96 ČC</b>	4/20/ 17 Hu C			
30.	,11/18		433 344	VD 93	BE 08			
<b>Soňa Tichá</b>								
31.	10380/18	j 065	231 333	US 91	23/17 BU a			
32.	10318/18	c.208			ti 02 /17			

33. 10361/18 A,271 Tichá 434 333 DB 92  
 34. Herynek Petr  
 35. 150/18 k.014 4345 444 VD 94  
 36. 146/18 K.15 424 334 VD 93  
 37. 148/18 L.021 434 434 VD 93,5  
 38. 155/18 k013 444 435 EL 95  
 39. 152/18 K 7 444 344 VD 94  
 40. 18378/18 L 024 443 334 VD 93  
 41. 1421/18 Vitáček Karel 444 425 DB 92  
 42. 1422/18 434 404 V  
 43. 1423/18 434 344 VD 93,5

12511/16 He K	6508/12 Pirkl
HE 01	

12083/15 He L	13249/14 He
HE 02	

44. 122/18 Štorek Jaroslav N N  
 45. 1635/18 Netopilová Eva 434 434 VD 93,5  
 46. 14928/18 Groda nedosp. DB 92  
 47. 14927/18 333 333 DB 92

#### ČESKÁ SLEPICE ZLATĚ KROPENATÁ

48. 4676/18 Holenda Petr 323 343 DB 92  
 49. 4674/18 232 343 DB 92  
 50. 15054/18 435 455 EL 96 ČC  
 51. 4675/18 232 343 DB 92  
 52. 4679/18 323 453 DB 92  
 53. 15241/18 434 334 VD 93  
 54. 106/18 Král Martin 232 343 DB 92  
 55. 108/18 dvozub V  
 56. 111/18 232 443 DB 92  
 57. 114/18 233 345 DB 92  
 58. 48/18 Hušek Milan 344 444 VD 94  
 59. 50/18 344 243 DB 92  
 60. 54/18 434 243 DB 92  
 61. 58/18 444 445 EL 95,5 ČC  
 62. 84/18 Kosík Milan 454 345 EL 95,5  
 63. 70/18 445 454 EL 96 ČC  
 64. 90/18 435 355 EL 95,5  
 65. 64/18 P-2 445 555 SE 98,5

#### SLEPICE

8874/18 Pa	
HO 02	
4/18 Do F	
HO 01	
7005/15 Pa A	
KR 03	
31/18 Be B	
KR 05	
2060/17 Be A	12/16 Ba A
HU 05	1268/16 Pz C

66. 6403/18 Navrátil Benedikt 334 344 VD 93  
 67. 9398/18 333 444 VD 93  
 68. 2398/18

69.	2399/18			<b>Paclík Martin</b>	
70.	209/18		353 444	VD 94	6778/17 Ti
71.	225/18		232 444	DB 92	4/16 Hu
				<b>Dobrovolný JAR.</b>	
72.	263/18		434 444	VD 94	
73.	202/18		325 454	DB 92	
74.	270/18		325 454	DB 92	
75.	273/18		444 454	<b>EL 95,5 ČC</b>	
				Baše Zdeněk	
76.	181/18		444 444	EL 95	
77.	205/18		434 445	EL 95	
				<b>Bukovský Aleš</b>	
78.					
79.					
80.					
81.	256/18		434 354	VD 94	
				<b>Herynek</b>	
82.	236/18		444 345	EL 95	
83.	232/1/		435 544	EL 95,5	
84.	18391/18	<b>P-1</b>	<b>555 455</b>	<b>SE 99</b>	
				<b>Herynek Petr.Bc</b>	
85.	258/18		<b>545 545</b>	<b>SE 98,5 ČC</b>	
86.	18400/18		<b>555 355</b>	EL 97	
87.	244/18		<b>445 455</b>	<b>SE 98 ČC</b>	
88.	255/18		444 144	US 91	
				<b>Netopilová Eva</b>	
89.	1638/18		334 333	DB 92	
90.					
				<b>Groda Vladimír</b>	
91.					
92.					
93.					<b>Štorek Jar-</b>

---

**ČESKÁ SLEPICE STŘÍBRNĚ KROPENATÁ**

č,klece	pohlaví	kroužek	body
			<b>Záhora Vladimír</b>
94.	l,0	10889/18	324 534 DB 92
95.	l,0	10881/18	434 334 VD 93
96.	0,l	15204/18	444 434 VD 94
			<b>Matušková Martina</b>
97.	l,0	96/18	434 334 VD 93
98.	l,0	97/18	545 524 DB 92
99.	l,0	110/18	V
			<b>ŠUMAVANKA ZLATÁ STŘÍKANÁ</b>
			<b>GRODA Vladimír</b>
100.	l,0	11941/18	V
101.	l,0	11924/18	432 343 DB 92
102.	0,l	11468/18	132 224 US 91
103.	0,l	14953/18	DB 92

**Bůžek Zdeněk**

104.	I,0	4845/18	V
105.	I,0	4816/18	V
106.	I,0	4820/18	V
107.	0,I	2885/18	DB 92
108.	0,I	2886/18	DB 92
109.	0,I	2887/18	DB 92
110.	0,I	2888/18	DB 92
111.	0,I	2888 /18	DB 92
112.	0,I	28868/18	DB 92

**ZDROBNĚLÁ ČESKÁ SLEPICE ZLATĚ KROPENATÁ****Bartošek Václav**

113.	I,0	19037/18	323 343 DB 92
114.	I,0	19038/18	333 422 DB 92
115.	0,I	2449/18	323 332 DB 92
116.	0,I	2450/18	020 220 V

**Hrubeš Pavel**

117.	I,0	19019/18	324 223 DB 92
118.	I,0	19026/18	444 343 VD 93,5
119.	0,I	462/18	nedod.
120.	0,I	459/18	445 535 <b>EL 96 ČC</b>
121.	0,I	790/18	445 425 DB 92
122.	0,I	795/18	435 425 DB 92

137/16 Hrubeš	9709/15 Heřmanský
A-2017	po 5007/14 Hrubeš

**Matějka E.**

123.	I,0	11694/18	dvojzub V
124.	0,I	2761/18	324 234 DB 92
125.	0,I	11699/18	214 234 US 91

**Procházka VI.**

126.	I,0	475/18	343 443 VD 93
127.	I,0	474/18	234 112 US 91
128.	I,0	477/18	343 443 VD 93
129.	I,0	479/18	333 313 US 91
130.	I,0	481/18	424 424 DB 92
131.	0,I	741/18	214 314 US 91
132.	0,I	755/18	434 343 VD 93
133.	0,I	756/18	435 434 <b>VD 94 ČC</b>

**Groda Vladimír**

134.	1.0		
135.	1.0		
136.	0,I		
137.	0,I		

**Tomeš Karel**

138.	I,0	4527/18	445 434 <b>EL 96 ČC</b>
139.	I,0	4528/18	324 233 DB 92
140.	1.0	4535/18	435 334 VD 93.5
141.	0,I	4526/18	434 554 EL 95,5
142.	0,I	3322/18	434 544 EL 95
143.	0,I	3326/18	425 545 DB 92
144.	0,I	3328/18	323 423 DB 92

145.	0,1	3329/18	435 534	EL 96
146.	0,1	3333/18	435 544	EL 95,5
147.	0,1	3335/18	313 122	US 91
148.	0,1	3336/18	324 442	DB 92
149.	0,1	3337/18	425 432	DB 92
150.	0,1	3338/18	324 332	DB 92
151.	0,1	3339/18	434 434	VD 93.5
152.	0,1	3340/18	104 330	V
153.	0,1	3342/18	324 342	DB 92
154.	0,1	3344/18	434 443	VD 93.5
155.	0,1	3345/18		V
<b>ZDROBNĚLÁ ČEŠKA STŘÍBRNĚ KROPENATÁ</b>				
Soukup Jiří				
156.	1,0			
157.	0,1			
158.	0,1			
159.	0,1	1206/18	445 335	EL 95.5
<b>Záhora Vladimír</b>				
160.	1,0	1208/18	444 544	EL 95,5
161.	L.0	8209/18	<b>444 555 SE 98</b>	<b>P-3</b>
162.	0,1	7567/18		V
<b>ZDROBNĚLÁ ČEŠKA BÍLÁ</b>				
<b>Záhora Vladimír</b>				
163.	1.0	8206/18	445 335	<b>EL 95 ČC</b>
164.	1.0	8024/18	233 223	DB 92
165.	0,1	7569/18		V
Soukup Jiří				
166.	1.0			
167.	1.0			
168.	1.0			
169.	0,1			
170.	0,1			
171.	0,1			
<b>Tomeš Karel</b>				
172.	0,1	3327/18	424 344	DB 92
173.	0,1	3330/18	343 343	DB 92
<b>Matějka Em</b>				
174.	1,0	6009/18	223 122	US 91
175.	0,1	11691/18	314 043	V
176.	0,1	2767/18		V
<b>ZDROBNĚLÁ ČEŠKA MODRÁ</b>				
Matějka Em.				
177.	L.0	6005/18	444 340	N
178.	0,1	4443/18		N
179.	0.L	12447/18		N
<b>ZDROBNĚLÁ ČEŠKA ČERNÁ ZLATO KRKÁ</b>				
Matějka Em.				
180.	1.0	2763/18		
181.	0.L	0769/18		
182.	0.L	7731/18		

Tomeš Karel

183. 0.l 3331/18

184. 0.l 3343/18

**ZDROBNĚLÁ ČEŠKA ČERNÁ**

**Tomeš Karel**

185. l.0 4523/18

186. l.0 4521/18

187. l.0 4539/1/

188. l.0 4534/18

**ZDROBNĚLÁ ŠUMAVANKA**

**Matějka Em.**

189. 0.l 11697/18

190. 0.l 11618/18

191. 0.l

Soukup Jiří

192. 1.0

193. 1.0

194. 1.0

195. 0.1

196. 0.1

197. 0.1